서정대학교 제20회 학위수여식 안내

1. 일시 : 2024. 02. 06. (화) 11:00 <10:40까지 입장 완료>
2. 장소 : 서정대학교 콘서트홀 5층
3. 학위복 및 학사모 대여 안내
   가. 대여 및 반납 방법
      1) 대여 : 학생성공처에서 학과에 배부한 후, 학과가 자체적으로 졸업생에 대여
      2) 반납 : 졸업생이 학과에 반납한 후, 학과가 일괄적으로 학생성공처에 반납
   나. 대여 및 반납 장소 : 각 학과 사무실에서 안내 예정
   다. 반납 시간
      1) 졸업생 : 2024. 02. 06. (화) 16:00까지 학과에 반납
      2) 학　과 : 2024. 02. 06. (화) 17:00까지 학생성공처에 반납
4. 포토존 장소 안내

※ 포토존 장소별 도우미 2명씩 배치할 예정이므로, 도우미의 안내를 따라 주시기 바랍니다.

가. 서정대학교 콘서트홀 5층, 6층

나. 서정대학교 본관 앞 서송정원 3곳

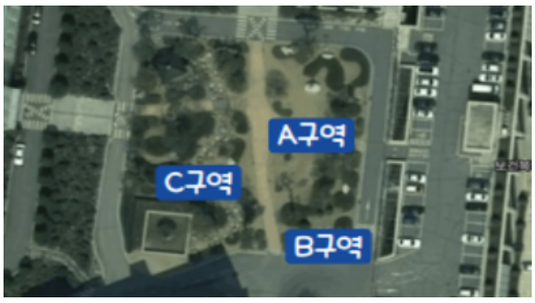

[A구역] #당신의 성공을 우리는 응원해
: 정원의 공간을 활용한 공간미를 더한 포토존

[B구역] #당신의 어제도, 오늘도, 내일도, 우리는 응원합니다
: 야외 공간을 활용한 거울 포토존

[C구역] #언제나 너의 하루가 꽃처럼 피어나길
: 봄날 같은 희망의 메세지를 전달하는 포토존

서정대학교
SEOJEONG UNIVERSITY

서정대학교 제20회 학위수여식 안내

5. 학위수여식 식순 안내

개 식 사

국 민 의 례

인 사

내 빈 소 개

학 위 수 여

상 장 수 여

○ 최 우 수 상

○ 우 수 상

○ 근 면 상

○ 공 로 상

○ 외 부 기 관 장 상

총 장 님 졸 업 식 사

기 관 장 식 사

축 하 연 주

교 가 제 창

폐 식 사

2024년 1월

서정대학교 학생성공처장